



CURSO DE ECOGRAFÍA DE CABEZA Y CUELLO PARA OTORRINOLARINGÓLOGOS

14 - 15 Noviembre
2019

curso **BÁSICO**

Curso en Español

La ecografía es una herramienta que incrementa la cantidad de información en la consulta de otorrinolaringólogo y la precisión de la orientación diagnóstica desde el primer momento. El presente curso está diseñado para proporcionar al ORL las bases teóricas y prácticas necesarias para poder empezar su experiencia con la ecografía en la consulta. Las lecciones anatómicas tienen la orientación específica de la visión ecográfica, y la parte práctica, tanto orientada como libre, está dirigida al conocimiento del equipo, la sistemática de la exploración y la correcta identificación de estructuras.

Sede: Facultad de Medicina

Univ Autónoma Madrid (Aula docente Dpto Anatomía)

Entrada por c/Arturo Duperier Nº4

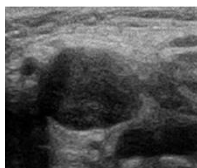

Con el aval científico de :



**SOCIEDAD ESPAÑOLA DE
OTORRINOLARINGOLOGÍA
Y CIRUGÍA DE CABEZA Y CUELLO**

Dirigido a

Otorrinolaringólogos, Cirujanos de Cabeza y Cuello, residentes en formación

Limitado a **12 plazas**

PROGRAMA

- Lecciones teóricas, bases de ultrasonografía y anatomía ecográfica.
- Protocolos de estudio y prácticas con equipos de ecografía

ACREDITACIÓN

En proceso (Comisión de Formación Continuada de las Profesiones Sanitarias de la Comunidad de Madrid, Consejería de Sanidad, Dirección General de Investigación, Formación e Infraestructuras Sanitarias).

Dirección del curso:

MARIO FERNÁNDEZ FERNÁNDEZ

Jefe de Sección de Cirugía de Cabeza y Cuello. Hospital General Universitario Gregorio Marañón. Madrid

INMACULADA RODRÍGUEZ JIMÉNEZ

Jefe de Sección de Neurorradiología. Hospital Universitario El Escorial. Sección de Neurorradiología. Hosp Univ Puerta de Hierro. Hospital MD Anderson. Madrid

DANIEL LOURIDO GARCÍA

Sección de Neurorradiología. Hospital Universitario Ramón y Cajal. Hospital MD Anderson. Madrid

Información sobre inscripciones: www.ifmec.com

CURSO DE ECOGRAFÍA DE CABEZA Y CUELLO PARA OTORRINOLARINGÓLOGOS

PROGRAMA

curso **BÁSICO**

Jueves 14 Noviembre

- 15:00 – 15:05 Bienvenida
15:05 – 15:25 Principios de los ultrasonidos.
15:25 – 15:45 Equipamiento. Tipos de ecógrafos
15:45 – 15:55 Introducción a la ecografía portátil *Sonosite®*
15:55 – 16:15 Correlación entre imagen y características de los tejidos. Las masas cervicales.

Grupo A

- 16:15 – 16:35 Enfermedades y masas tiroideas
16:35 – 16:55 Correlación ecográfica de masas tiroideas.
16:55 – 17:15 Punción y citología de masas tiroideas.

Grupo B

- 16:15 – 17:15 **Práctica:** *Generalidades ecografía y manejo del ecógrafo. Generalidades diagnóstico ecográfico del cuello.*

- 17:15 – 17:30 Pausa café

Grupo B

- 17:30 – 17:50 Enfermedades y masas tiroideas
17:50 – 18:10 Correlación ecográfica de masas tiroideas.
18:10 – 18:30 Punción y citología de masas tiroideas.

Grupo A

- 17:30 – 18:30 **Práctica:** *Generalidades ecografía y manejo del ecógrafo. Generalidades diagnóstico ecográfico del cuello.*

Grupo B

- 18:30 – 19:15 Casos clínicos

Grupo A

- 18:30 – 19:15 **Práctica:** *Estudio sistemático del cuello mediante ultrasonidos. Exploración con doppler. Ecografía de glándula tiroideas*

Grupo A

- 19:15 – 20:00 Casos clínicos

Grupo B

- 19:15 – 20:00 **Práctica:** *Estudio sistemático del cuello mediante ultrasonidos. Exploración con doppler. Ecografía de glándula tiroideas*

Viernes 15 Noviembre

- 09:00 – 09:20 Enfermedades y masas de las glándulas salivares.
09:20 – 09:40 Ecografía normal de las glándulas salivares. Ecografía de las enfermedades y masas de las glándulas salivares.
09:40 – 10:00 Citología de las masas de las glándulas salivares.

Grupo A

- 10:00 – 11:00 **Práctica:** *Ecografía de glándulas salivares.*

Grupo B

- 10:00 – 10:20 Adenopatías cervicales y regiones del cuello.
10:20 – 10:40 Enfermedades y masas cervicales valorables mediante ecografía.
10:40 – 11:00 Protocolo para el estudio sistemático del cuello mediante ultrasonidos.
11:00 – 11:20 Pausa café

Grupo B

- 11:20 – 12:20 **Práctica:** *Ecografía de glándulas salivares.*

Grupo A

- 11:20 – 11:40 Adenopatías cervicales y regiones del cuello.
11:40 – 12:00 Enfermedades y masas cervicales valorables mediante ecografía.
12:00 – 12:20 Protocolo para el estudio sistemático del cuello mediante ultrasonidos.

- 12:20 – 13:30 Casos clínicos

- 13:30 Entrega certificados

